

Realizar el croquis (mano alzada) de la planta, el alzado y el perfil correspondientes al modelo representado en perspectiva axonométrica, según el Sistema Europeo de proyecciones. No acotar las vistas obtenidas. La vista más representativa del modelo se tomará como alzado y se representará el perfil (izquierdo o derecho) que se considere.

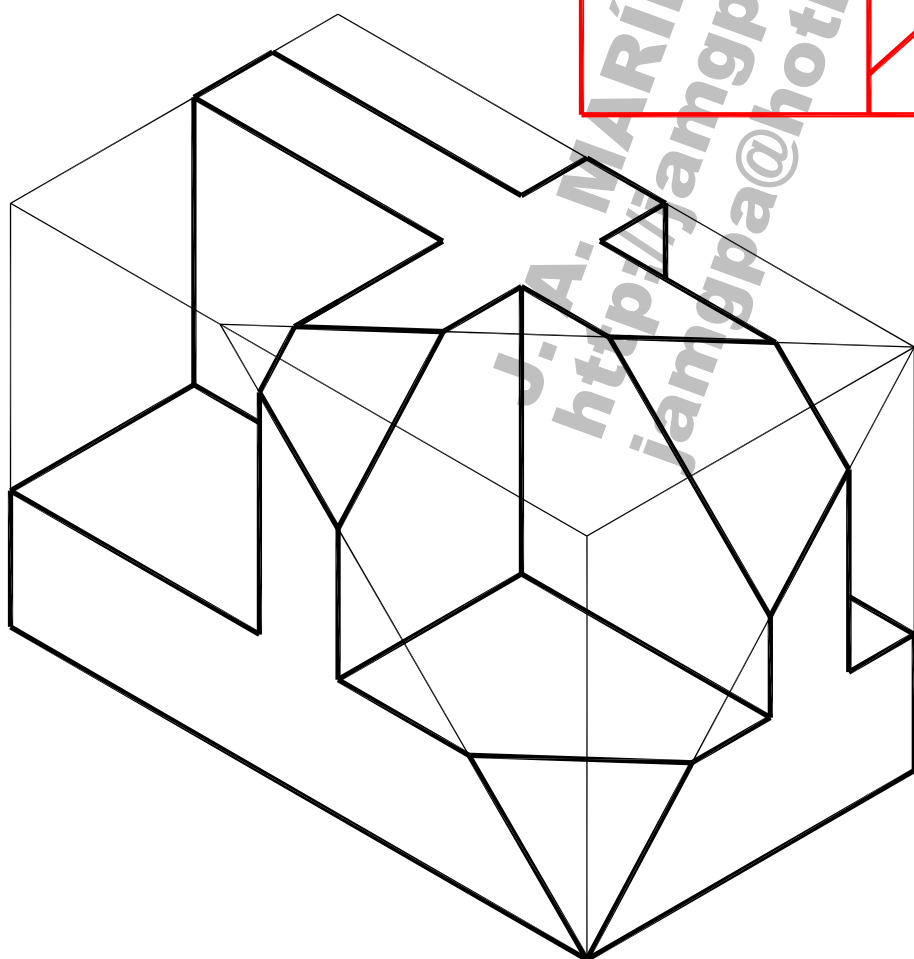
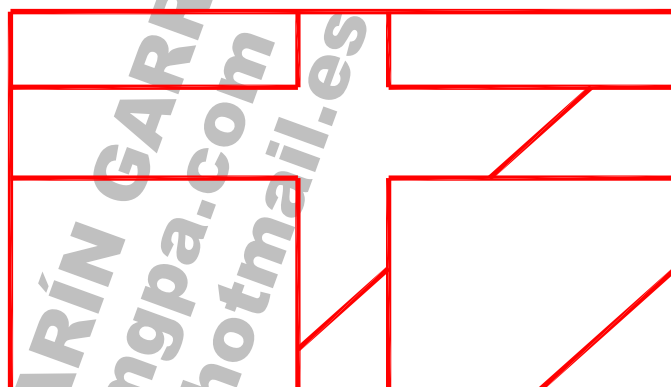
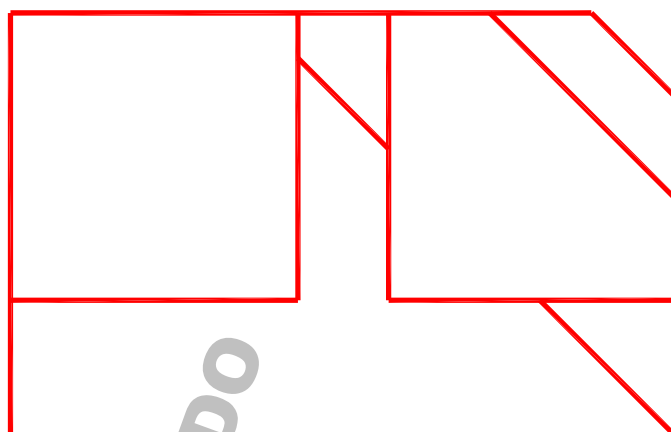
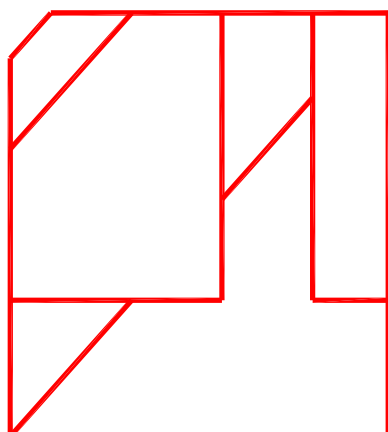

FECHA: _____	ALUMNO / A : _____	
EJERCICIO Nº: _____	CROQUIS SIN ACOTAR	