

Obtener la perspectiva cónica central del modelo representado. Se aplicarán las dimensiones del modelo a escala (2:1).
El punto de vista V se encuentra situado a 80 mm del cuadro y a 90 mm del plano objetivo, en el cual se apoya el modelo.

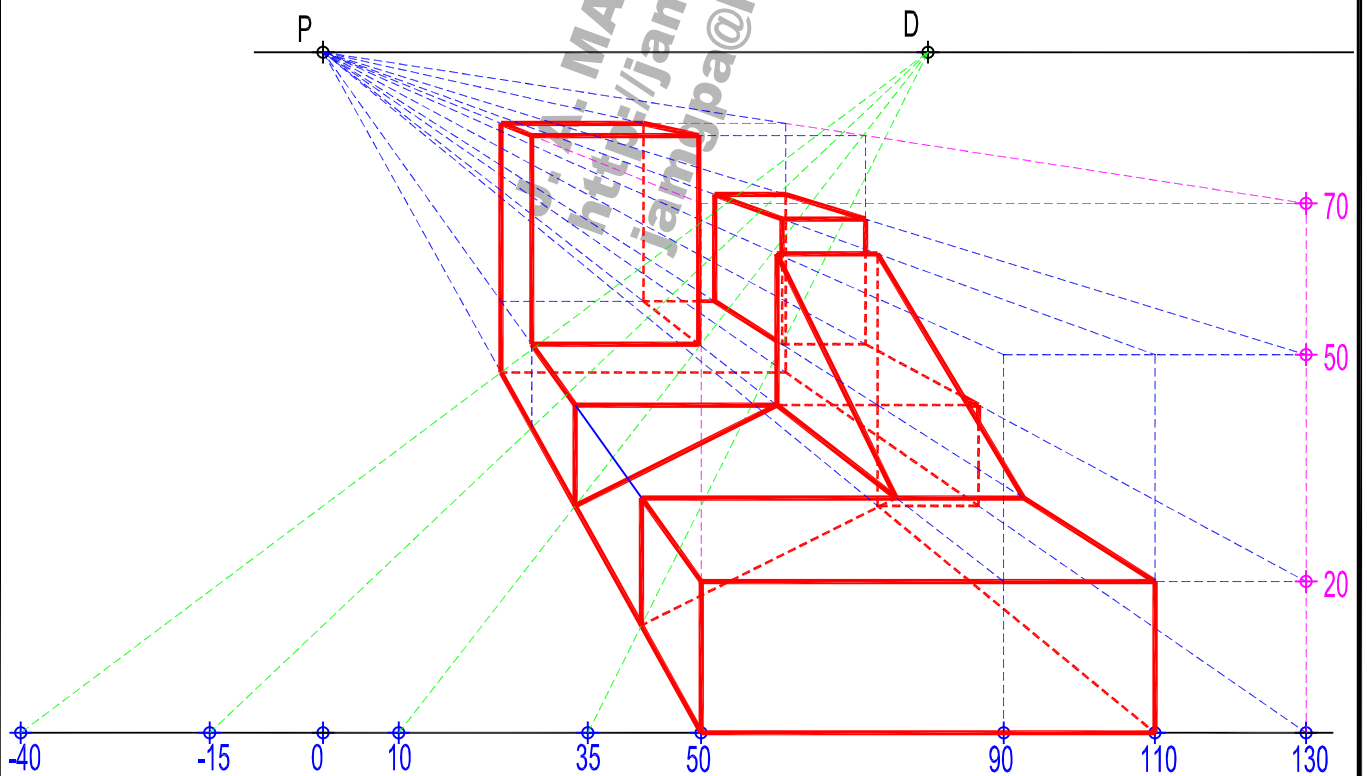
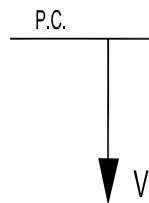
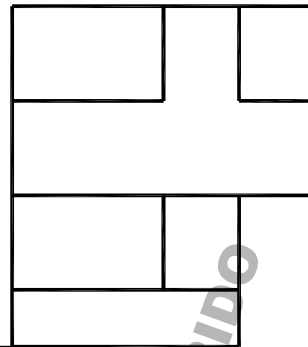
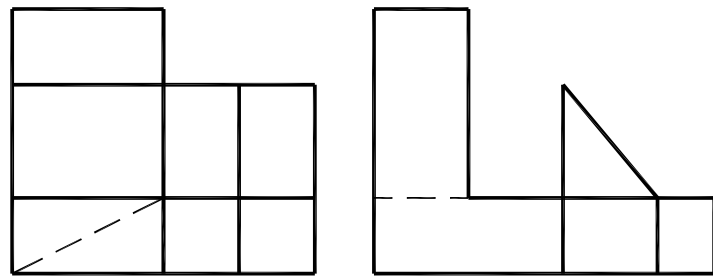

FECHA: _____

ALUMNO / A : _____

EJERCICIO Nº: _____

PERSPECTIVA CÓNICA CENTRAL (1 Fuga)