

Resolver la siguiente cubierta sabiendo que los faldones exteriores tienen un ángulo de  $45^\circ$  y los interiores de  $60^\circ$ .

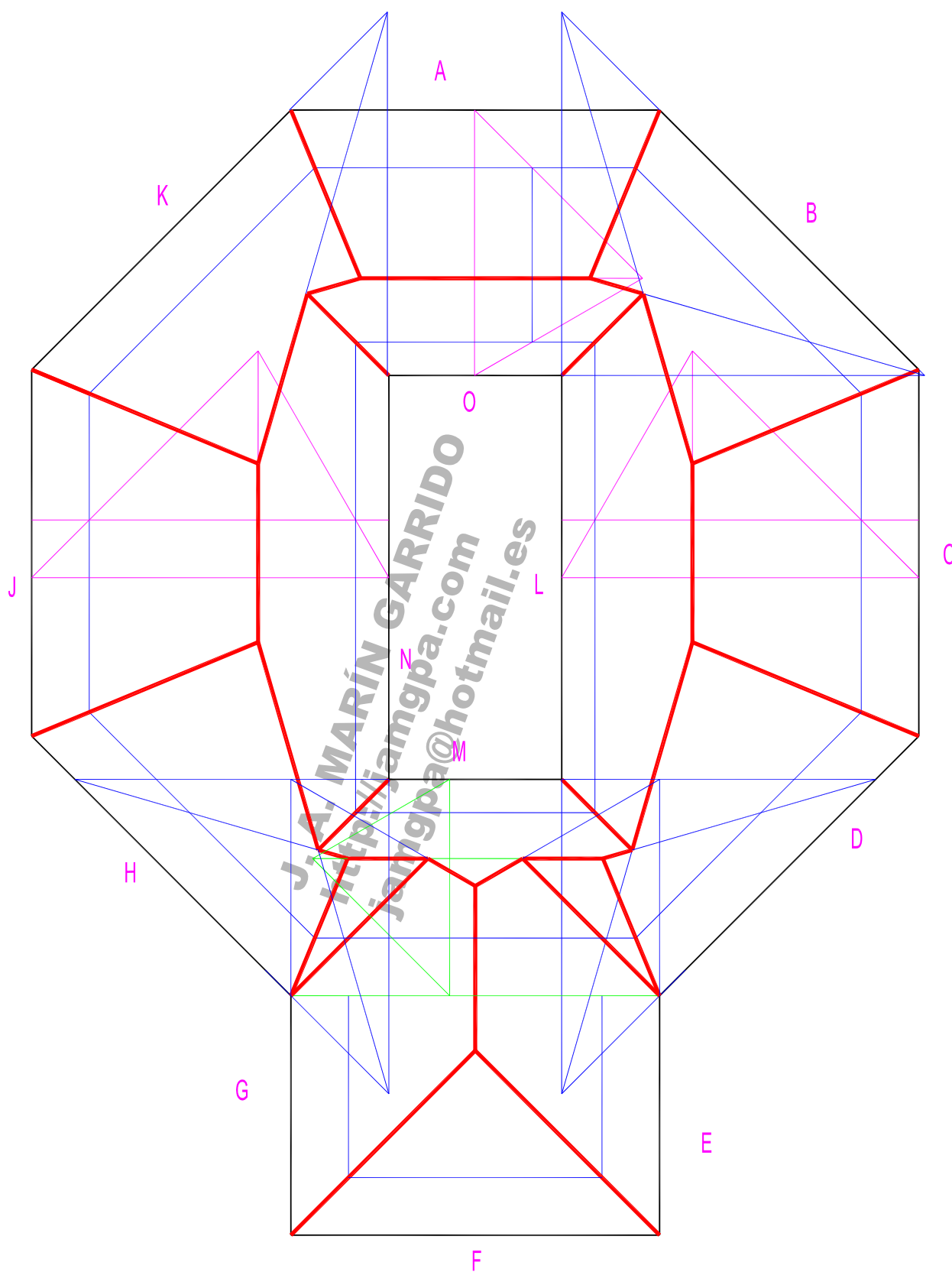

FECHA: \_\_\_\_\_

ALUMNO / A : \_\_\_\_\_

EJERCICIO N°: \_\_\_\_\_

RESOLUCIÓN DE CUBIERTAS (SISTEMA ACOTADO)