

Realizar el croquis (mano alzada) de la planta, el alzado y el perfil correspondientes al modelo representado en perspectiva axonométrica, según el método del primer diedro (Sistema Europeo de proyecciones).
 Acotar las vistas obtenidas sin indicar valor numérico. La vista indicada se tomará como alzado y se representará el perfil izquierdo

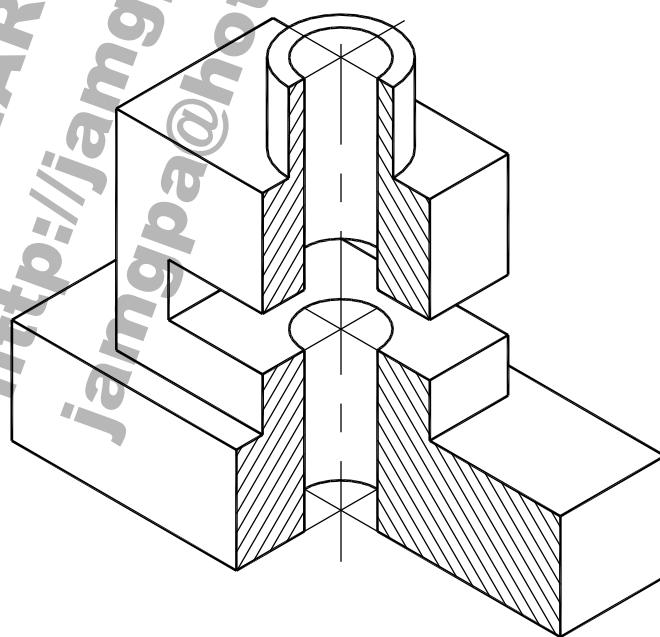
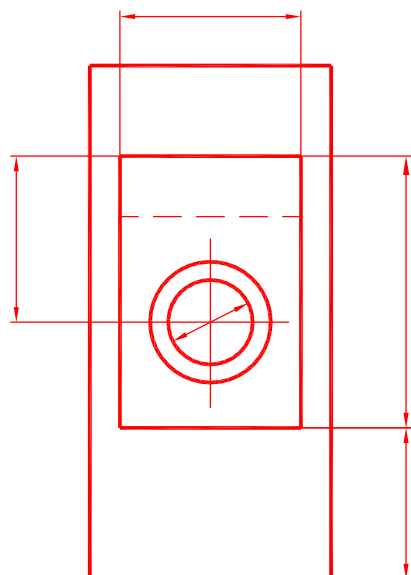
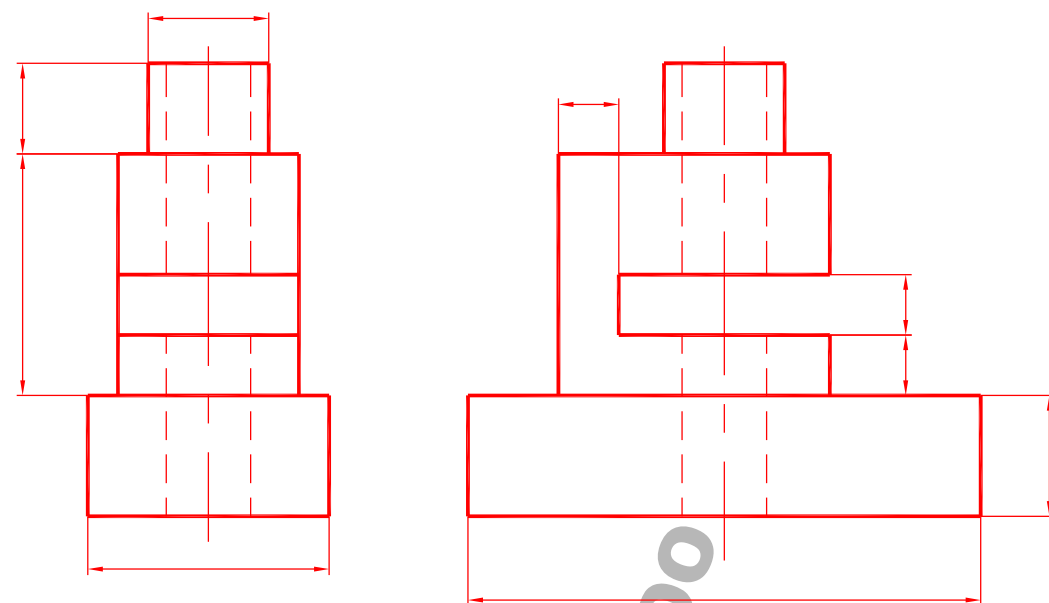

FECHA: _____

ALUMNO / A : _____

EJERCICIO Nº: _____

CROQUIS ACOTADO