

Se muestra una figura afectada por un plano de corte total, ejecutado a lo largo del eje de simetría. Se incluye además una vista en planta de dicha figura, a escala 1:1, con la traza de corte A-A propuesta.

Se pide:

- Dibujar sobre la vista en planta, la vista de alzado, ejecutando en ella el corte propuesto A-A. (Estimar las alturas midiendo directamente de la figura dada).
- Disponer las cotas necesarias en dicho alzado.

(Puntuación máxima 2,00 puntos)

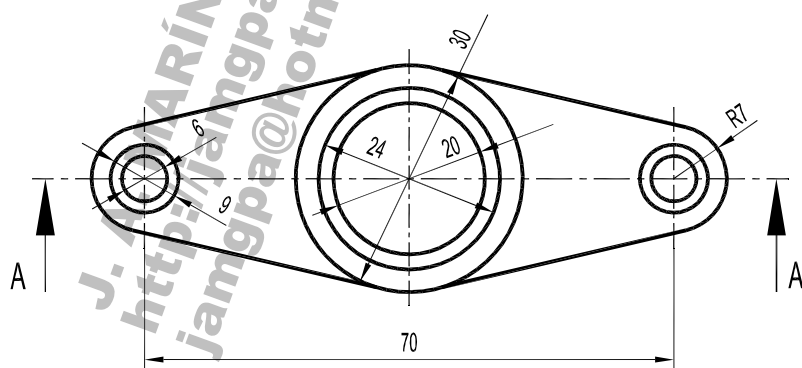
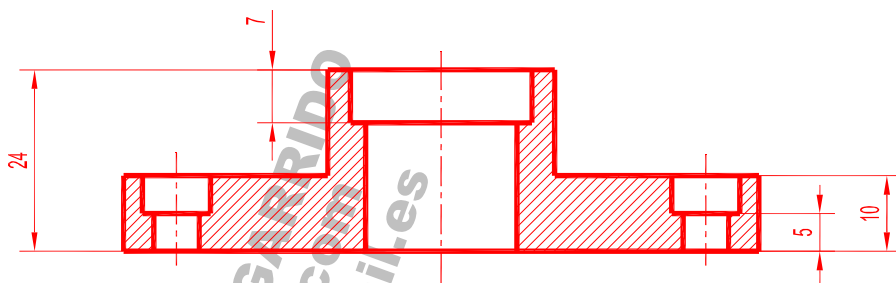
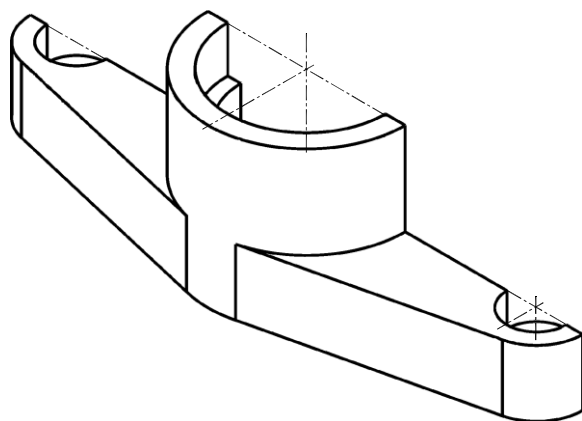

FECHA: Julio 2023

ALUMNO / A : _____

EJERCICIO Nº: 10

EBAU UR 2022-2023 (OPCIÓN ÚNICA)