

Dibujar las vistas diédricas necesarias de la figura dada. Se pueden tomar medidas directamente de la vista isométrica o utilizar otras que mantengan la proporcionalidad. Todos los agujeros son pasantes.

Aplicar cortes, si fuera necesario.

Disponer sobre dichas vistas las cotas que creas necesarias (NO ES NECESARIO INCORPORAR LAS CIFRAS)

(Puntuación máxima 2,00 puntos)

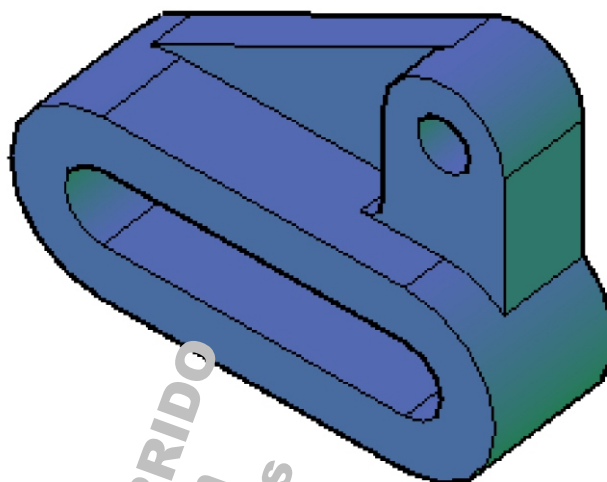

J. A. MARÍN GARRIDO  
<http://jamgpa.com>  
[jamgpa@hotmail.es](mailto:jamgpa@hotmail.es)

FECHA: Septiembre 2020

ALUMNO / A : \_\_\_\_\_

EJERCICIO Nº: 9

EBAU UR 2019-2020 (OPCIÓN ÚNICA)