

Dibujar la pieza dada, a escala 1 : 2, indicando los centros y puntos de tangencia de los arcos de enlaces utilizados.

Notas aclaratorias: Dibujar solo media pieza. Dejar indicadas las construcciones auxiliares.

(Puntuación máxima 1,50 puntos)

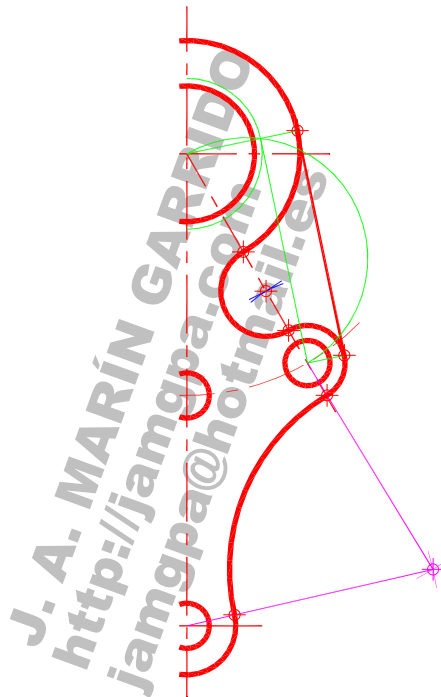
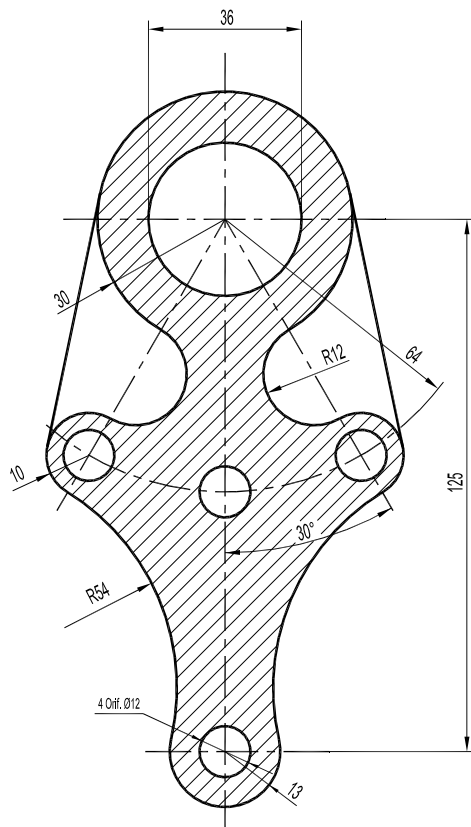

FECHA: Junio 2018

ALUMNO / A : _____

EJERCICIO Nº: 2

EBAU UR 2017-2018 (OPCIÓN A)