

Propuesta A (consta de 3 ejercicios)

Ejercicio 2 - A (de la propuesta A, valorado con 4 puntos)

De una pieza de caras planas se conocen dos vistas diédricas completas, el alzado y el perfil izquierdo. Se pide, dibujar la planta y, a 'mano alzada', completar la perspectiva dada.

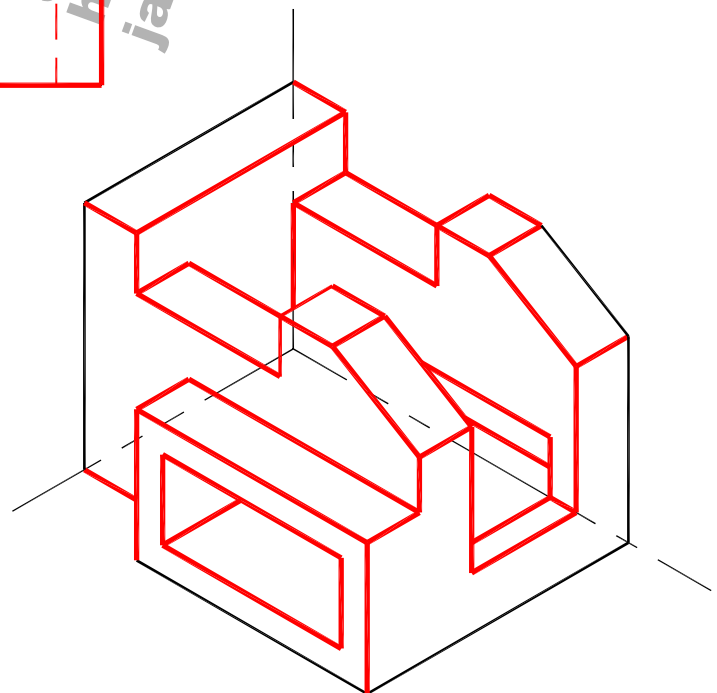
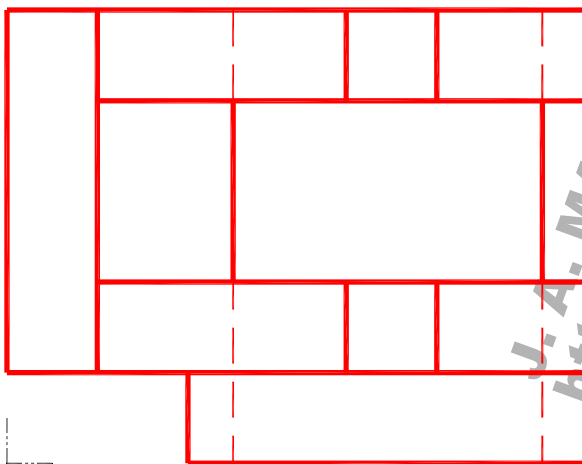
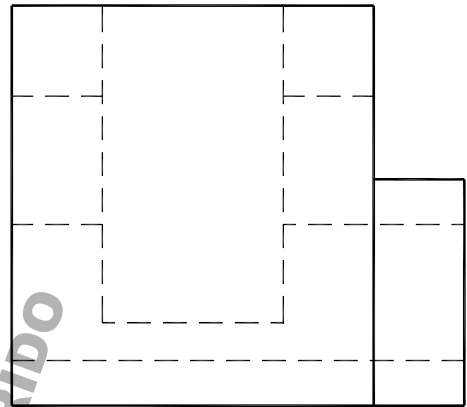
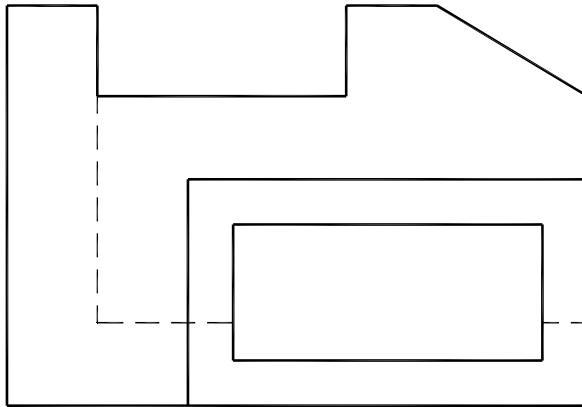

FECHA: Julio 2017

ALUMNO / A : _____

EJERCICIO Nº: 2

EAU UPV 2016-2017 (OPCIÓN A)