

#### 4.- CURVAS CÓNICAS (3 PUNTOS)

El punto F es el foco de una elipse y el segmento CD es el eje menor:

- 1.- Determina el eje mayor de la elipse.
- 2.- Determina el punto P de la elipse que dista 80mm del foco F.
- 3.- Dibuja la recta tangente a la elipse en el punto P.

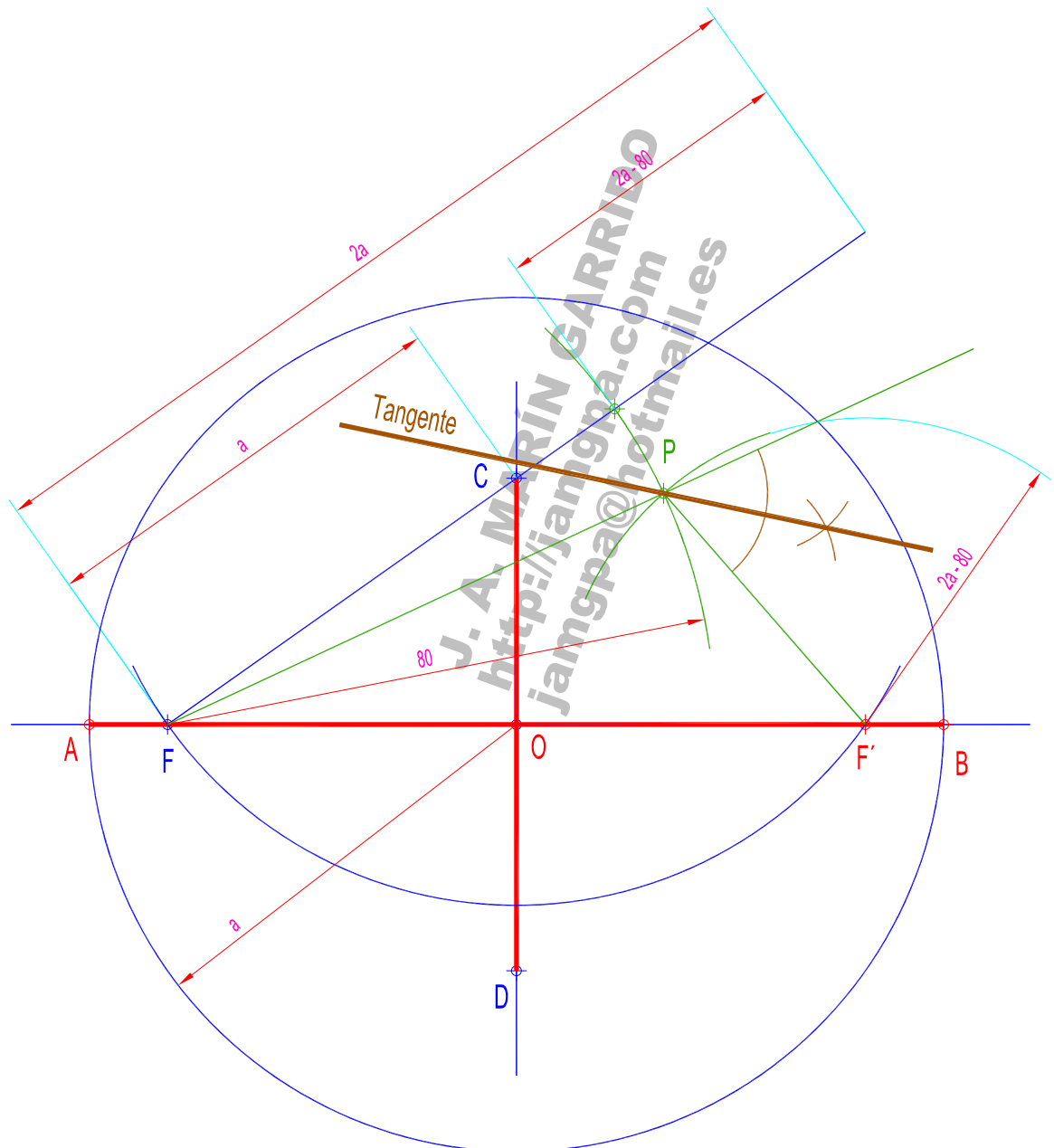
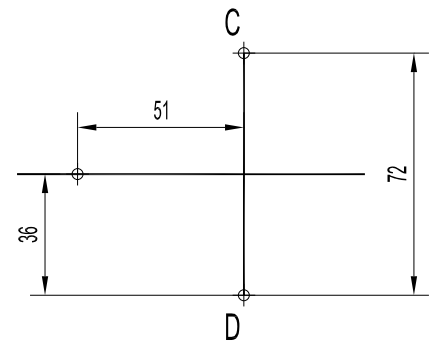

FECHA: Junio 2024

ALUMNO / A: \_\_\_\_\_

EJERCICIO N°: 4 (Bloque 1)

EvAU Navarra 2023-2024 (Extraordinaria)