

3.- NORMALIZACIÓN (3 PUNTOS)

Dada la figura en perspectiva axonométrica isométrica a escala 1 : 1, se pide:

- 1 - Representar la VISTA FRONTAL con la sección que consideres adecuada a escala natural.
- 2 - ACOTAR todo lo posible.

Coger las medidas directamente del dibujo.

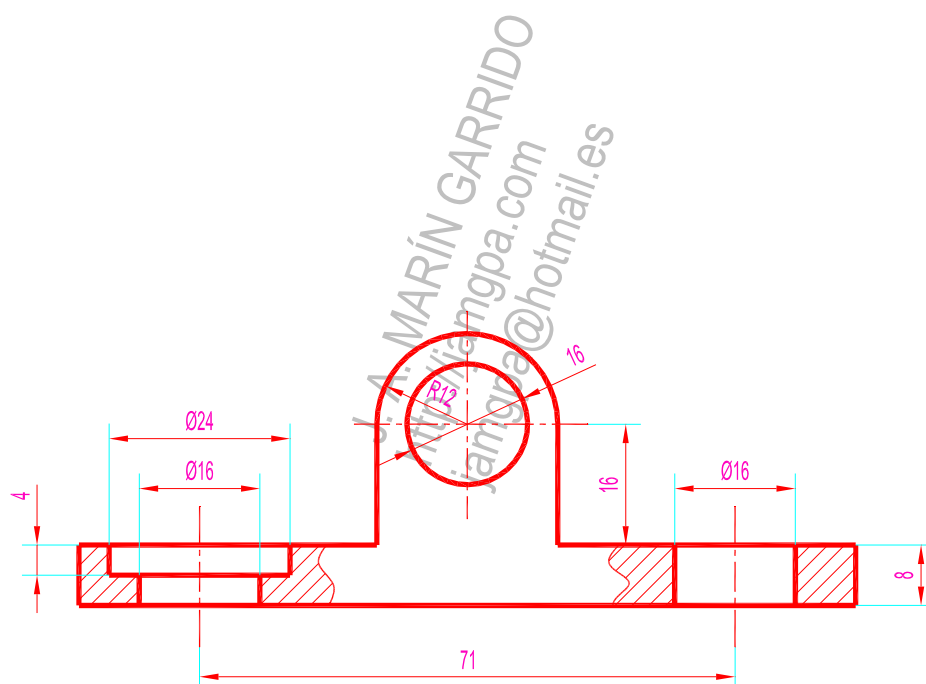
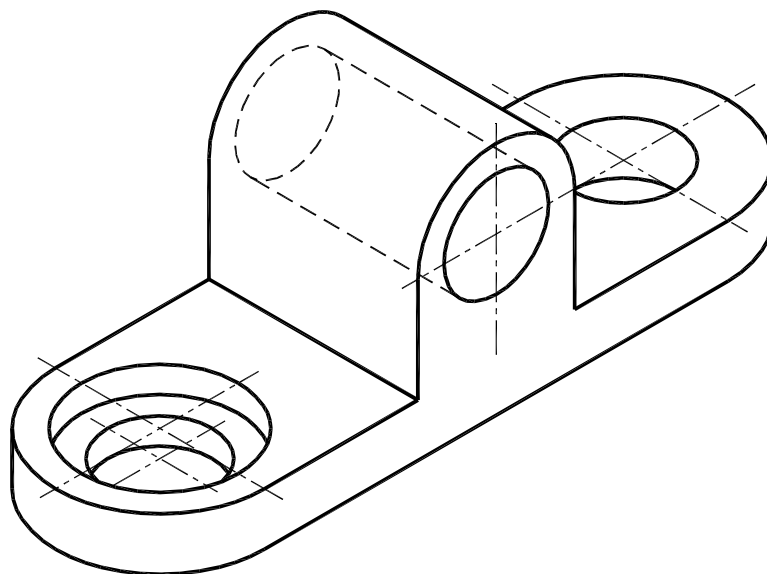

FECHA: Junio 2018

ALUMNO / A: _____

EJERCICIO N°: 3 (Bloque 1)

EvAU Navarra 2017-2018 (Opción B - Ordinaria)